LEGENDA:

- NAVRHOVANÉ PRACOVNÍ MÍSTO / ÚPLNÁ UZAVÍRKA
- NAVRHOVANÉ PRACOVNÍ MÍSTO / SEMAFOROVÉ ÚSEKY
- OBJÍZDNÁ TRASA
- OBJÍZDNÁ TRASA PRO AUTOBUSY NEZAČEŠNÍ
- TRASA LINIOVÉ DOPRAVY MEZI SUDICEM A RAPOTICEMI OTÁČENÍ BUSU
- SOUBĚŽNÁ LOUŽKA (STAVBA) "II/395 ZASTÁVKA - HRANICE KRAJE, ÚSEK I. A II."
- MÍSTNÍ ÚPRAVA SVISLÉHO DOPRAVNÍHO ZNAČENÍ
- MÍSTNÍ ÚPRAVA SVISLÉHO DOPRAVNÍHO ZNAČENÍ - DOČASNĚ ZRUŠENO (LE POPISU)
- PŘECHODNÁ ÚPRAVA SVISLÉHO DOPRAVNÍHO ZNAČENÍ
- PŘECHODNÁ ÚPRAVA SVISLÉHO DOPRAVNÍHO ZNAČENÍ
- V RÁMCI STAVBY "II/395 ZASTÁVKA - HRANICE KRAJE, ÚSEK I. A II." - DOČASNĚ ZRUŠIT
- V RÁMCI STAVBY "II/395 ZASTÁVKA" SVISLÉ DOPRAVNÍ ZNAČENÍ
- V RÁMCI STAVBY "II/395 ZASTÁVKA - HRANICE KRAJE, ÚSEK I. A II."
- MÍSTNÍ ÚPRAVA VODOROVNÉHO DOPRAVNÍHO ZNAČENÍ
- ZÁSTAVNÁ PŘEDNOSTNÍ OPRP
- STANOVENÍ PŘECHODNÉ ÚPRAVY DOPRAVNÍHO ZNAČENÍ

POZNÁMKY:

1. Veškeré přechodného dopravního značení dle TP 135 Zásady pro označování pracovních míst na pozemních komunikacích
2. Stavaji dopravní značení v rozporu s přechodnou úpravou provozu bude znepřístupněno (krytováno nebo zakryto).

DETAIL 1 [VELKÁ BÍTEŠ]

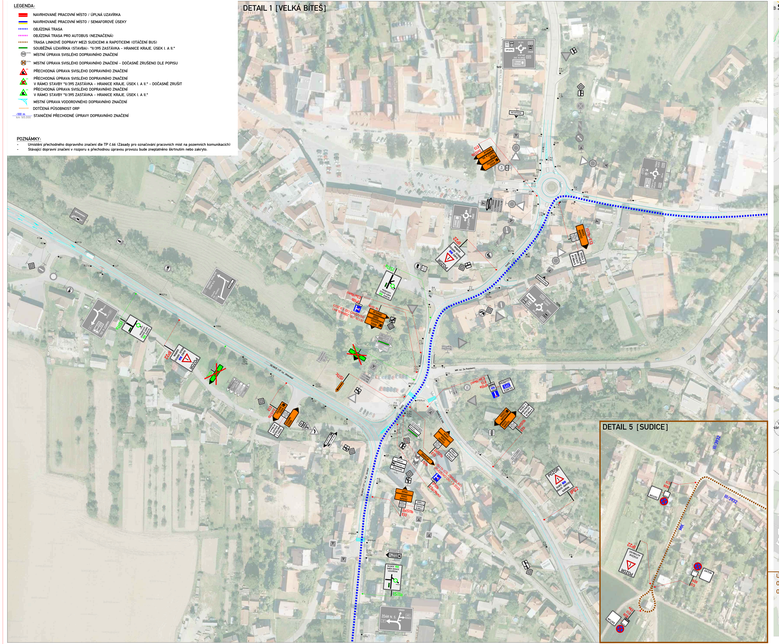

DETAIL 5 [SUDICE]

SITUACE OBJÍZDNÁ TRASA

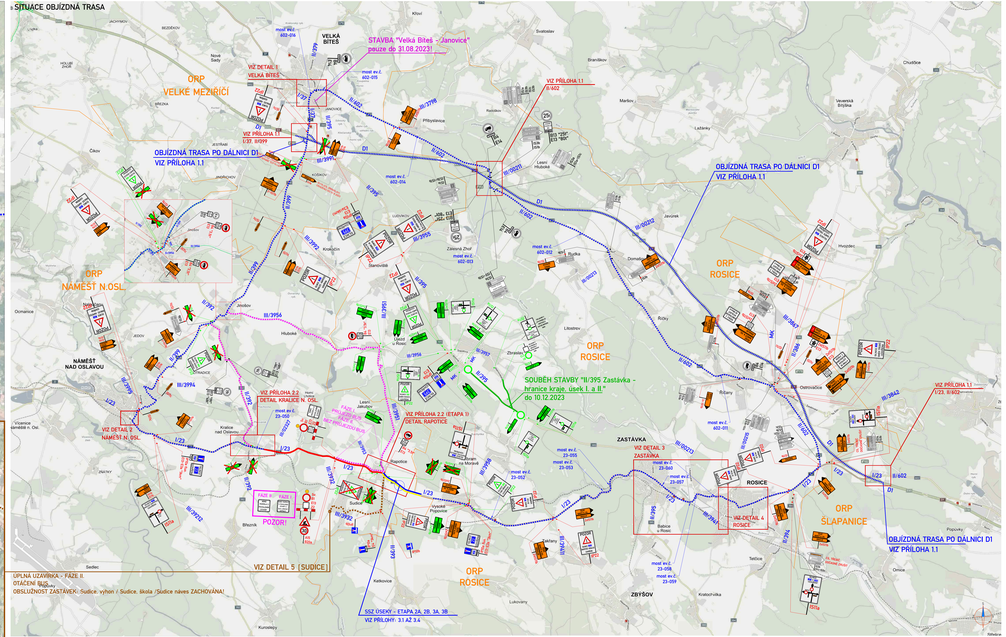

DETAIL 3 [ZASTÁVKA]

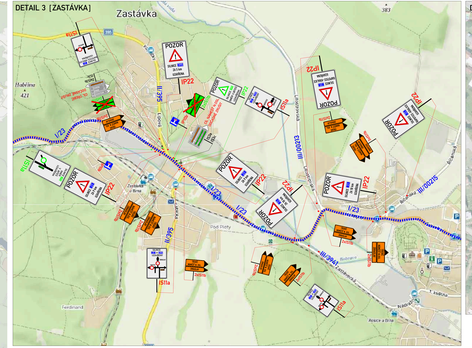

DETAIL 2 [NÁMĚŠŤ N. OSL.]

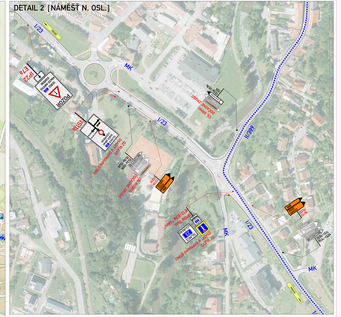

DETAIL 4 [ROSICE]

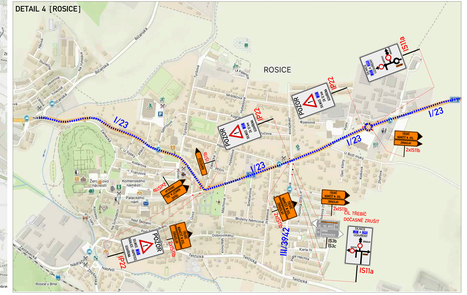

ÚPLNÁ UZAVÍRKA - OBJ. TRASA

Souřadnicový systém: S-JTSK, výškový systém: Bpv

Objednatel stavby:	ŘEDITELSTVÍ SILNIC A DÁLNIC ČR
Zhotovitel:	ZAKOM

Zodp. projektant:	Ing. Petr Otáčal				
Kontroloval:					
Schválil:					
Datum:					

akce:	VYSOČINA	Číslo zakázky:	2-23-2-1-0-04
stupeň:	DOPRAVNÍ ZNAČENÍ	Číslo výkresu:	DZ-2-23-2-1-0-04-2.1
objednatel:	ŘEDITELSTVÍ SILNIC A DÁLNIC ČR	Datum:	09/2023
stavba:	I/23 KRALICE NAD OSLAVOU - HRANICE KRAJE	Měřítko:	1:5000 A3
část:	SO 181 DOPRAVNÍ INŽENÝRSKÁ OPATŘENÍ	Stupeň:	RDS
výkres:	SITUACE OBJÍZDNÁ TRASA	Pořadové číslo výkresu:	2.1